SAMMEN ÅBNER VI VERDEN

SLAGELSE GYMNASIUM

STUDIERETNINGER & FAGPAKKER

2023 / 2024

Slagelse Gymnasium

INDHOLD

Side 03
Velkommen til Slagelse Gymnasium

Side 05
De vigtige valg

Side 06
Valg af kreativt fag / stx + hf

Side 08-09
Valg af 2. fremmedsprog / stx

Side 10-31
Stx

Side 32-45
Hf

Side 46-51
Studieliv

God læselyst

Slagelse Gymnasium

Velkommen til
Slagelse Gymnasium

Af Rektor Lotte Büchert

Jeg håber, at du får lyst til at tage din ungdomsuddannelse på Slagelse Gymnasium, så jeg i august 2023 kan byde dig velkommen som en af vores nye 1.g'ere eller 1.hf'ere. Det vil jeg glæde mig til.

Du står over for et spændende valg, når du skal bestemme dig for, hvilken ungdomsuddannelse der passer bedst til dig. Der er flere forskellige uddannelser at vælge imellem, og hvad er mon det rigtige for dig? Skal du vælge som dine venner gør? Skal du vælge som vejledere eller forældre anbefaler? Forskning viser, at de elever, som har en stx- eller hf- studentereksamen, klarer sig rigtig godt senere i livet. At vælge uddannelse er både et mål i sig selv og et skridt på vejen til det gode liv.

På Slagelse Gymnasium får du en eksamen som på stx er adgangsgivende til alle former for videregående uddannelser. Og på hf får du efter kun to år et solidt grundlag for at komme videre på de korte og mellemlange videregående uddannelser. Vi tilbyder to uddannelser af høj kvalitet, hvor vi lægger lige meget vægt på faglighed og fællesskab.

Uanset om du vælger stx eller hf, så kommer du på Slagelse Gymnasium ind i et rigtig spændende studiemiljø med mange studieretninger, fagpakker og ikke mindst valgfag. Du vil blive en del af et fællesskab både i din klasse og på dine valghold. Du kan også blive en del af fællesskabet i et af vores mange forskellige udvalg eller i vores musical.

Vi er en almendannende uddannelsesinstitution, og det betyder, at vi arbejder med viden og kompetencer i en bred vifte af fag. På Slagelse Gymnasium lægger vi vægt på, at du både skal udvikle dig fagligt og som menneske. Du bliver dygtig til at arbejde på et væld af forskellige måder, som vil klæde dig godt på til de videregående uddannelser, hvor kravene til selvstændighed, samarbejde og sans for at opsøge viden er centrale. Du skal lære at forholde dig undersøgende, reflekterende og ansvarligt til dine medmennesker, naturen og samfundet. Du kommer til at lære medbestemmelse og medansvar, ligesom du skal lære om rettigheder og pligter i et samfund med frihed og folkestyre. Undervisningen og det daglige liv på Slagelse Gymnasium bygger på åndsfrihed, ligeværd og demokrati, fordi det er vores mål at styrke dit kendskab til og din respekt for grundlæggende friheds- og menneskerettigheder.

Hos os er der højt til loftet og plads til alle, som gerne vil Slagelse Gymnasium. Er du eliteidrætsudøver, samarbejder vi med Team Danmark og Slagelse Talent og Elite. Er du politisk interesseret, så er der plads i vores elevråd. Er du optaget af naturvidenskab eller sprog, kan du komme på spændende rejser. Spiller du musik eller teater, så har du måske lyst til at være med i vores musical.

Men uanset hvad du er optaget af, så er det vigtigste for os, at du finder glæde og engagement i at fordybe dig i det faglige og tage del i skolens liv. Læs dette hæfte og bliv nysgerrig på, hvad Slagelse Gymnasium har at byde på. Vi står klar til at byde dig velkommen efter sommerferien.

ÅBENT HUS

Hold dig opdateret om Åbent Hus og vores besøg i grundskolen på vores hjemmeside, Facebook & Instagram.

PÅ SG ER VI ...

- **1151 elever**
- **131 ansatte**
- **36 stx klasser**
- **8 hf klasser**

De vigtige valg for både stx og hf
– din vej til huen

På Slagelse Gymnasium er der mange veje til huen, og du skal finde præcis den, der passer dig. Du kan vælge mellem to forskellige ungdomsuddannelser. På hver af disse kan du vælge blandt forskellige studieretninger eller fagpakker. Derudover kan du vælge at opgradere enkelte fag eller vælge helt nye valgfag. Hvis du er i tvivl, så kan du bladre hæftet igennem og lade dig inspirere. Måske kan denne guide hjælpe dig på sporet.

Hvis du drømmer om at uddanne dig til

læge, arkitekt, ingeniør, lærer, designteknolog eller andre job, der kræver en lang, mellemlang eller kort videregående uddannelse

så skal du vælge det 3-årige

stx

Læs side 10 - 31

Hvis du vælger stx, **SKAL** du, allerede inden du begynder, vælge ét af følgende fag på C-niveau:

billedkunst, drama, mediefag eller musik.

Læs side 06

Dernæst SKAL du også vælge hvilket andet fremmedsprog du ønsker. (Engelsk er obligatorisk).

fransk, italiensk, spansk eller tysk.

Læs side 08 - 09

Hvis du drømmer om at uddanne dig til

sygeplejerske, politibetjent, fysioterapeut, lærer, pædagog, multimediedesigner eller andre job, der kræver en mellemlang eller kort videregående uddannelse

så skal du vælge det 2-årige

hf

Læs side 32 - 45

Hvis du vælger hf, **SKAL** du, allerede inden du begynder, vælge ét af følgende fag på C-niveau:

billedkunst, drama, idræt, mediefag eller musik.

Om det vigtige og bindende **valg af kreativt fag**

stx + hf

Du skal foretage dette vigtige valg, allerede når du søger ind på stx eller hf. Du skal vælge et af følgende kreative fag.

For stx-elever
Der er to vigtige og bindende valg, du skal foretage, allerede når du søger ind på gymnasiet. Det ene er valget af kreativt fag: billedkunst, drama, mediefag eller musik. Det andet er valget af 2. fremmedsprog, læs s. 8-9, de er vigtige.

For hf-elever
Der er ét vigtigt, bindende valg, du skal foretage, når du søger ind på gymnasiet. Og det er valget af kreativt fag: billedkunst, drama, idræt, mediefag eller musik.

Billedkunst
Vi tegner, vi maler og vi udformer spændende kreationer. Billedkunst er et kreativt fag, der favner bredt fra studier over græske skulpturer til tolkninger af ekspressionistiske malerier og fra beskrivelser af barokkens bygninger til udformning af egne installationer.

Der er i undervisningen et tæt samspil mellem teori og praksis, og fagets begreber bliver trænet grundigt, når du i dine egne værker afprøver forskellige stilistiske virkemidler.

Dramatik
Vores tilgang til faget er praktisk, og gennem fagets forskellige analytiske discipliner kobler vi praktik og teori sammen.

Vi arbejder med forskellige metoder inden for skuespilteknik; fysiske udtryk, dialog og improvisation. Vi starter i det små med dramaøvelser og arbejder os stille og roligt frem mod de større iscenesættelser.

Faget henvender sig til alle, om du har erfaring eller ej.

Idræt (kun hf)
Idræt er som fag karakteriseret ved, at vi tager afsæt i praktikken og kobler denne med idrætsteori. Inden for de klassiske og nye idrætter arbejder vi bl.a. med badminton, parkour, crossfit og springgymnastik.

Inden for musik & bevægelse arbejder vi bl.a. med forløb som salsa, hiphop, jive og rytmisk gymnastik. Og i boldspil arbejder vi bl.a. med basket, ultimate og fodbold.

Mediefag
I mediefag arbejder vi med film, tv og computerspil, der tilhører en genre, fx ungdoms- eller gyserfilm. Du kommer til at lære om filmiske virkemidler, suspense, dokumentar, gameplay – og meget mere.

Sideløbende skal du også selv ud og lave film helt fra bunden af. Du skal idéudvikle, planlægge, lave storyboard, optage, klippe og redigere, finde lydeffekter og stemningsfuld underlægningsmusik og give feedback på dine holdkammeraters produktioner.

Du lærer først og fremmest, hvordan du gør en film spændende, medrivende og flot! Dermed bliver du en skarp visuel formidler.

Musik
Musik er et fag, der kobler musikteori og praktisk musik sammen. Du lærer lidt om toner og noder og musikkens opbygning. Samtidig kommer du til at spille og synge sange.

I faget ligger der en introduktion til de forskellige rytmiske instrumenter såsom klaver, guitar, bas og trommer. Det er vigtigt at understrege, at det IKKE kræves, at man kan spille et instrument i forvejen. Undervisningen består af en teoretisk og en praktisk del. Begge fylder lige meget, og hænger godt sammen.

Om det vigtige sprogvalg
– og hvad det kræver af dig

Du skal foretage dette vigtige valg allerede, når du søger ind på stx.
Du skal vælge dit 2. fremmedsprog (fransk, italiensk, spansk eller tysk).

2. FREMMEDSPROG:
Her har du 2 muligheder:

1. Du fortsætter med tysk, som du har haft i grundskolen.
   – Fortsættersprog er på B-niveau og afsluttes efter 2.g.
   – Du har mulighed for at opgradere til A-niveau i 3.g.

2. Du vælger et nyt begyndersprog: fransk, italiensk eller spansk.
   – Begyndersprog er på A-niveau og afsluttes efter 3.g.

Overvejer du at vælge en studieretning med sprog, anbefaler vi, at du vælger det 2. fremmedsprog som indgår i studieretningen.

Når du kan forstå og tale flere sprog end engelsk, fremmer du dine arbejdsmuligheder i fremtiden. Du bliver god til at sætte dig ind i andre kulturer, det bliver lettere for dig at rejse ud i verden, og du bliver faktisk også bedre til at skrive og kommunikere på dit eget sprog.

Du skal vælge det helt rigtige sprog for dig allerede nu, inden du starter på gymnasiet.

Fransk
Fransk er det 10. mest talte sprog i verden. Op mod 200 millioner mennesker taler fransk. Det tales ikke kun i Frankrig, men i ca. 30 andre lande verden over. Det franske sprog er også et vigtigt arbejdssprog. Det bruges i diplomatiet og har en særlig fremtrædende position i den Europæiske Union.
Du vælger det måske, fordi du er vild med sprogets elegante lyd, pga. din passion for Tour de France, den franske mode, madkulturen eller byen Paris. Foruden ren sprogundervisning, er det et farverigt kulturbad i den fransksprogede verden.

For særligt interesserede kan udveksling og sprogskoleophold i Frankrig blive relevant. For dem, der vælger studieretningen med fransk, vil der typisk være en studietur til et fransktalende land.

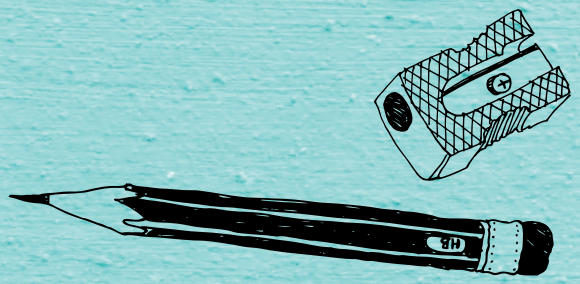

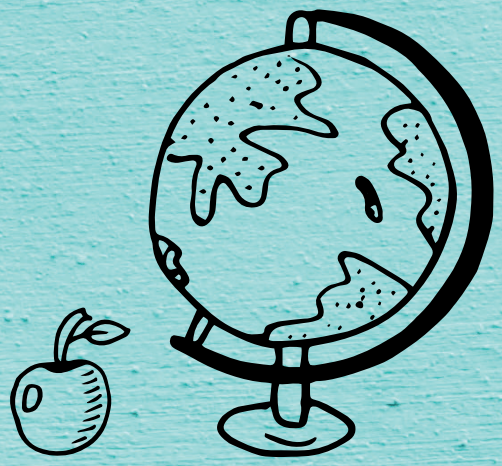

Italiensk

Italiensk tales af ca. 60 millioner mennesker på verdensplan og er verdens 4. mest studerede sprog. At kunne tale italiensk er en klar fordel og vækker megen glæde, når man rejser i landet, og samtidig er Italien et stærkt handelsmarked, blandt andet inden for energi, sundhed, mode og design.

I gymnasiet er det at tale sproget naturligvis en central del af undervisningen. Derudover vil du få mulighed for at dykke ned i Italiens dramatiske historie såvel som nutidens fascinerende og kontrastfyldte samfund og kulturliv med emner som familieliv, de markante økonomiske forskelle på Nord- og Syditalien samt den aktuelle flygtningesituation.

Spansk

Spansk er det 2. mest talte sprog i verden efter kinesisk, idet ca. 400 millioner mennesker har det som modersmål i bl.a. Spanien, Latinamerika og USA.

I gymnasiet er spanskfaget et begyndersprog, hvor du udover at lære det smukke spanske sprog fra bunden også stifter bekendtskab med kultur og historie i forskellige spansktalende lande. Spanskfaget åbner for en spændende og farverig verden af kunst, litteratur og historie.

Hvis du er dygtig og arbejdsom, kan du blive tilbudt sprogrejse og/eller udveksling i Spanien.

Tysk

Ca. 80 millioner har tysk som modersmål, hvilket gør sproget til det mest talte i Europa. Både inden for samfund, kultur, naturvidenskab og handel er der store fordele ved at kunne tysk. Så hvad enten du vil være ingeniør, læge eller journalist er det tyske sprog vejen frem.

Med et fortsættersprog, som tysk jo er, bygger vi videre på det kendskab, du har fra grundskolen.

Vi genopfrisker selvfølgelig også det, du eventuelt har glemt i sommerferien. Målet er, at du skal kunne tale om forskellige emner så frit, flydende og korrekt som muligt. I arbejdet med sproget kommer du til at beskæftige dig med litteratur, musik, film, historie, og samfundsforhold i Tyskland og de øvrige tysktalende lande.

STX

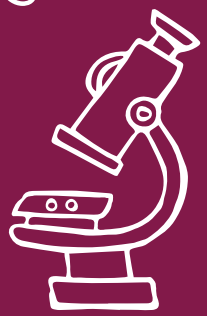

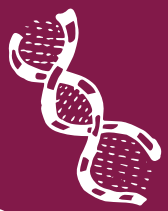

Inden du vælger studieretning og valgfag, kan du orientere dig om de specifikke adgangskrav til optagelse på de videregående uddannelser på adgangskortet.

www.ug.dk/adgangskortet

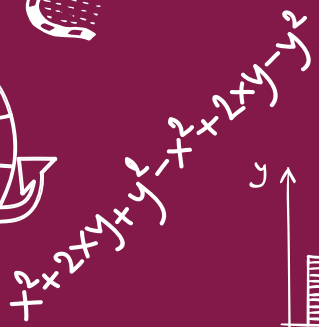

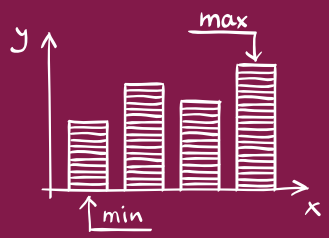

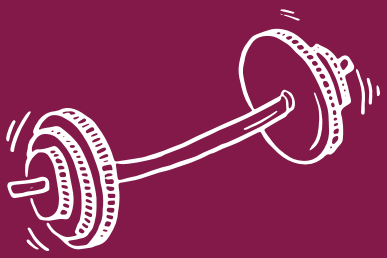

En stx-studentereksamen fra Slagelse Gymnasium **åbner mange døre**

Du kan blive ingeniør, læge, jurist, økonom, tolk, fysioterapeut og meget mere.

Du skal først vælge studieretning et par måneder efter, at du er startet. Det vejleder vi dig rigtig godt i. Læs mere om optagelse her.

Optagelse på stx
- Du skal være erklæret uddannelsesparat og have udfyldt en uddannelsesplan.
- Du skal ved grundskolens afgangseksamen bestå og bekræfte det faglige niveau fra uddannelsesparathedsvurderingen.
- Er du ikke vurderet uddannelsesparat, kan du alligevel blive optaget efter en konkret vurdering på baggrund af dine karakterer eller en optagelsesprøve.

Før du starter
Du ansøger gennem www.optagelse.dk**.** Hvis du ønsker at tage en stx-eksamen, skal du foretage nogle valg, før du starter:

#1: ANGIVE 2. FREMMEDSPROG:

Enten et fortsættersprog
Tysk fortsætter, dvs. det fremmedsprog, som du har i grundskolen ud over engelsk.

Eller et begyndersprog
Fransk, italiensk eller spansk på begynderniveau.

#2: ANGIVE KREATIVT FAG PÅ C-NIVEAU

Billedkunst, dramatik, mediefag eller musik

Stx-uddannelsen varer tre år med et grundforløb på tre måneder. Du vil i grundforløbet få en masse råd og vejledning til at træffe det helt rigtige studieretningsvalg. Det er vigtigt at understrege, at 70% af timerne er ens for alle studieretninger. Det er 2-3 studieretningsfag, som giver studieretningen et særligt fokus. **Når du, 1½ måned efter du er startet på gymnasiet, skal træffe dit valg om studieretning, skal du afgive to ønsker, som vi behandler som ligeværdige. I den forstand er der ikke et studieretningsvalg, der har førsteprioritet. Begge dine valg vægter ens.**

Du har en lang række obligatoriske fag i din stx-uddannelse, og det helt særlige sammenlignet med andre ungdomsuddannelser er, at du vil stifte et bredt bekendtskab med alt lige fra naturvidenskab over sprog til samfundsfag og kreative fag. De obligatoriske fag på stx er:

Dansk, engelsk, fysik, historie, idræt, matematik, oldtidskundskab, religion og samfundsfag. Derudover indeholder din studentereksamen et eller to naturvidenskabelige fag mere: kemi, naturgeografi, biologi eller informatik, ligesom den indeholder de valg, du træffer om kreativt fag og 2. fremmedsprog. Fagene findes på tre niveauer: A-niveau (det højeste), B-niveau og C-niveau. Desuden skal du vælge et eller flere valgfag.

Er du særlig interesseret i

naturvidenskab, medicin & teknologi?

Mange med en naturvidenskabelig uddannelse bidrager til løsninger af flere af verdens problemer som fx sygdomme og klimaproblemer. Så drømmer du fx om at blive ingeniør, læge, tandlæge, laborant, sygeplejerske, IT-udvikler eller forsker i naturvidenskab, så er en af følgende tre studieretninger måske noget for dig.

Hvis du brænder for naturvidenskab, kan du se frem til mange spændende aktiviteter både i og uden for undervisningslokalet. Her lærer du, hvordan naturen fungerer og at opstille og afprøve modeller samt kombinere teori med praktiske forsøg. Du kan deltage i temadage, naturvidenskabelige café-eftermiddage, nationale konkurrencer, udendørs laboratoriearbejde, projektarbejde på en lokal virksomhed og meget, meget mere. Faktisk er vores arbejde med naturvidenskab et fokusområde i disse år, hvor vi opjusterer vores laboratoriefaciliteter, ligesom vores dygtige naturvidenskabslærere efteruddannes for at gøre undervisningen endnu mere moderne. Så hvis du vil være en del af det, skal du vælge Slagelse Gymnasium som stedet, hvor din naturvidenskabelige rejse begynder.

KLASSISK SCIENCE

GANG I NATURVIDENSKABEN

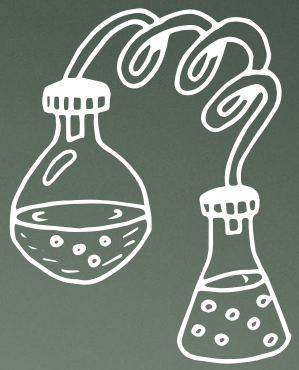

Zubeyr har valgt denne studieretning, fordi den giver ham vildt mange muligheder efter gymnasiet. Af sine tre studieretningsfag er han særligt glad for fysik, fordi han godt kan lide at arbejde med eksperimenter og forsøg. Han ved ikke helt, hvad han vil efter gymnasiet, men han skal i hvert fald på universitetet.

STUDIERETNINGSFAG

MATEMATIK A
FYSIK B
KEMI B

ER DU INTERESSERET I NATURVIDENSKAB?

Så er denne studieretning noget for dig. I kemi og fysik bliver du god til at gennemskue, hvordan naturen og teknologien virker. Du kigger både ud i rummet og ned i de mindste byggesten på jorden - atomerne. Matematikken bruges til baggrundsteorier om funktioner, differentialregning mm., som skal anvendes i fysikken og kemien.

Anvendelsen af den abstrakte matematik i de naturvidenskabelige fag giver en større motivation for at lære matematik, da man kan se, hvordan den bruges i praksis. Samtidig arbejder man i fysik og kemi meget med dagligdagshændelser, så man også kan se fagene i sin omverden. Der er meget eksperimentelt arbejde i fysik og kemi, hvor du selv laver forsøg. Så er du glad for praktisk arbejde, og vil du gerne gå på en studieretning, som giver adgang til de fleste videregående uddannelser, så er Klassisk Science noget for dig.

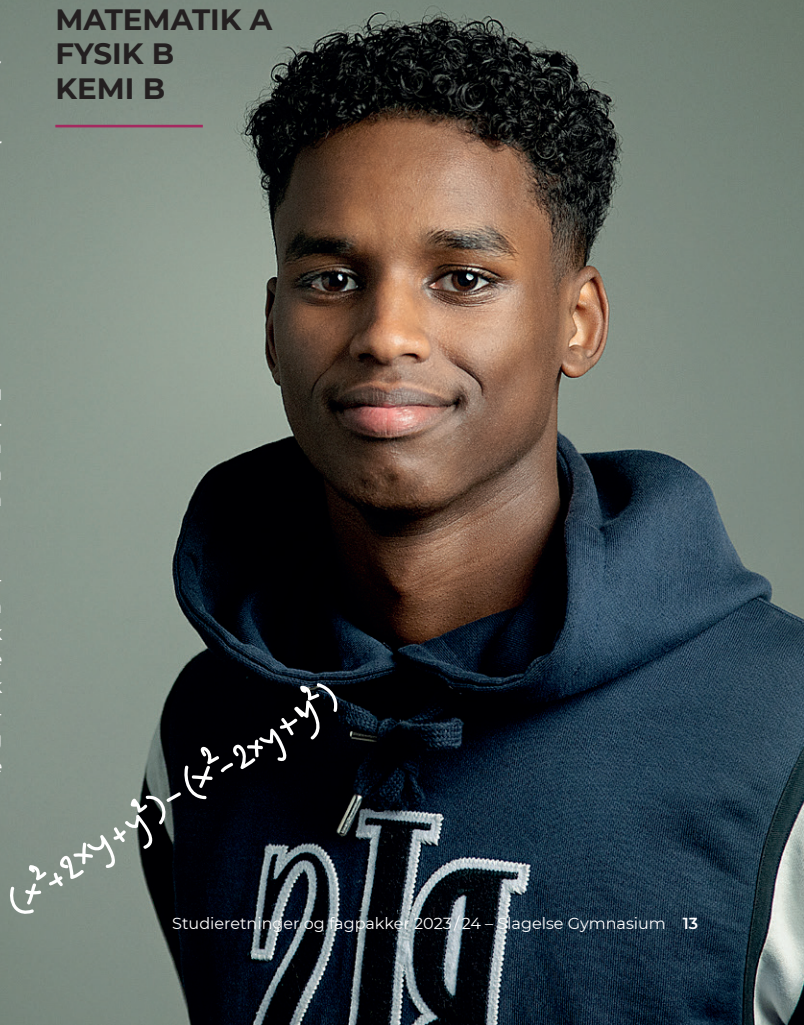

BIOTEKSTUDIERETNINGEN

FORSKNING OG FELTARBEJDE

STUDIERETNINGSFAG
BIOTEKNOLOGI A
MATEMATIK A
FYSIK B

Amira er nysgerrig på både forsøg og eksperimenter samt innovativt og opfindsomt arbejde ude i verden. Hun kan se sig selv i sundhedsindustrien eller med noget miljøarbejde i fremtiden, men hun er ikke sikker endnu. Det motiverer hende, når hun i sine fag kommer på ekskursioner og får prøvet nye ting af i praktiske rammer.

Er du nysgerrig på Biotek og lægemidler?

Så er denne studieretning noget for dig. Matematik, biotek og fysik spiller tæt sammen om at gøre dig til en dygtig og nuanceret naturvidenskabelig tænker og udøver. Du vil lære et hav af nye perspektiver og afprøve din viden såvel med eksperimenter i laboratoriet og ved feltarbejde på ekskursioner.

Der er fokus på spændende emner som fx sundhed, gensplejsning, medicin og miljø. Du kommer til at arbejde med modeller og fysiske love. Denne studieretning er adgangsgivende til de fleste videregående uddannelser.

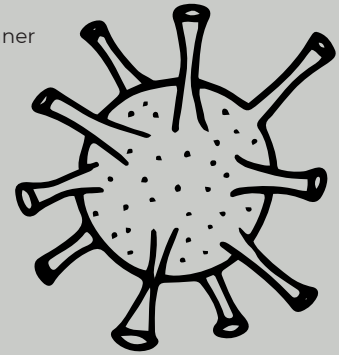

KROP, NATUR OG MILJØ

BLIK FOR BIOLOGI

Simon har valgt "Krop, natur og miljø," fordi den åbner mange døre efter gymnasiet. Han overvejer at hæve matematik til A-niveau, for så kan han komme ind på næsten alt. Han har altid godt kunnet lide biologi, og har i lang tid overvejet at blive kirurg. Det er han dog ikke helt sikker på endnu, så han vil holde sine muligheder åbne.

STUDIERETNINGSFAG
BIOLOGI A
KEMI B

UNDRES DU OVER KROP OG NATUR?

Er du nysgerrig på, hvordan en hovedpinepille egentlig virker? Eller hvorfor det med biodiversitet egentlig er så vigtigt? Så er denne studieretning den helt rigtige for dig.

På denne studieretning får du en bred forståelse for, hvordan kroppen fungerer, helt fra blodkredsløbet til opbygningen af hver enkelt lille celle. Samtidig lærer du om naturens kredsløb og hvordan levende organismer og deres omkringværende miljø hele tiden påvirker hinanden.

I begge studieretningsfag vil du udføre en masse eksperimentelt arbejde. Du vil derfor ofte lave forsøg og lære mange forskellige biologiske og kemiske metoder.

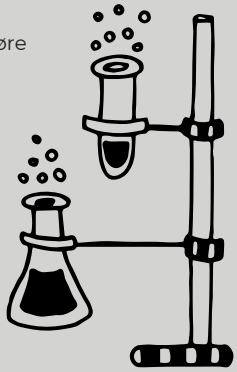

Er du særlig interesseret i sprog?

Drømmer du om et arbejde, hvor du kan bruge dine stærke sprogkompetencer, fx som oversætter, kommunikationsmedarbejder eller inden for marketing, så er en af disse studieretninger måske noget for dig.

VERDENSSPROGLINJEN

ENGELSK, SPANSK OG LATIN

Sprog er superspændende, mener Mathias, især spansk og engelsk. Han har besøgt både Spanien og USA tidligere. For ham er forståelsen af andre kulturer fantastisk. Han vil rigtig gerne blive dygtig til begge sprog, og her føler han, at latin, som utrolig mange sprog stammer fra, virkelig kan hjælpe ham på vej. Han overvejer at læse spansk sprog og kultur på universitetet og vil måske gerne være tolk.

STUDIERETNINGSFAG
ENGELSK A
SPANSK A
LATIN C

ER DU INTERESSERET I SPROG OG ANDRE KULTURER?

Så skal du vælge verdenssproglinjen. Engelsk og spansk er verdenssprog, og med denne studieretning bliver du i stand til at kommunikere med og forstå en enorm stor del af verdens befolkning. Vi arbejder bl.a. med Spaniens og Englands rolle som stormagter og Latinamerikas historiske og nuværende rolle i verdenssamfundet.

Med latin som tredjesprog får du indblik i den måde, romerne tænkte på. Samtidig hjælper latin dig med at lære og blive skarpere til så godt som alle andre sprog. Ud over dette vil du få mulighed for at have stor indflydelse på sammensætningen af dine fag, da denne linje er den, der har størst valgfrihed. Du vil fx kunne vælge samfundsfag på B-niveau eller opgradere matematik i 3.g.

EUROPA OG DANMARK

FORSTÅ VORES NABOER

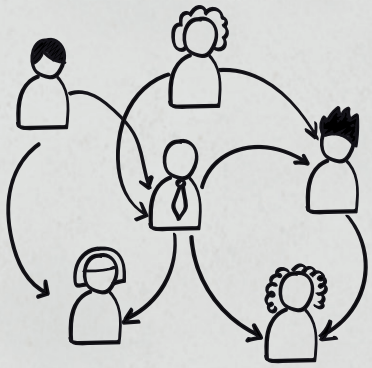

STUDIERETNINGSFAG
ENGELSK A
TYSK FORTSÆTTER A
SAMFUNDSFAG B

Clara er motiveret for at lære om Danmark, Tyskland og den engelsksprogede verden. Hun ser nogle gange tyske film og tv-serier og er nysgerrig på Danmarks rolle i en tiltagende globaliseret verden. Det kan være, at hun skal læse noget samfundsvidenskabeligt eller journalistik et internationalt udsyn på CBS eller KU, men hun er ikke sikker endnu.

ER DU INTERESSERET I VORES NABOERS SPROG OG SAMFUND?

Så er denne studieretning noget for dig. Vi har et globalt og internationalt udsyn. Der er særligt fokus på de engelsk- og tysksprogede områder, og hvordan Danmark passer ind i en globaliseret verden.

Du interesserer dig måske for sprog, politik og for, hvordan vi skaber vores identitet og tilpasser os en verden i hurtig forandring. På studieretningen beskæftiger vi os med engelsk og tysk i tale og skrift, og du opnår derfor stor viden om sprogene. Derudover skal du lære om de engelsk-, og tysktalende landes samfundsforhold, litteratur og kultur.

VERDEN & DANMARK

SPROG OG SAMFUND

Sarah interesserer sig for sprog, kultur, kommunikation og samfundsforhold. Hun kan godt lide den måde, samfundsfag binder fransk og engelsk sammen. Hun synes, at blandingen af netop de tre fag motiverer hende til at forstå verden omkring sig endnu bedre, og hun overvejer at læse et fag på universitetet, der både handler om kultur, sprog og samfundsforhold.

STUDIERETNINGSFAG
ENGELSK A
FRANSK BEGYNDER A
SAMFUNDSFAG B

ER DU INTERESSERET I SPROG, KULTUR, KOMMUNIKATION OG SAMFUNDSFORHOLD?

Så er denne studieretning noget for dig. Her har vi et globalt og internationalt udsyn. Vi går vi i dybden med de engelsk- og fransktalende landes sprog, kultur og naturligvis litteratur og samfundsforhold.

Vi beskæftiger os med engelsk og fransk i skrift og tale, så du får øvet dine sprogfærdigheder. Du får stor viden om de pågældende landes kultur og samfundsforhold, og du bliver trænet i at analysere tekster.

Er du særlig interesseret i

musik & musik-kultur?

Drømmer du om at arbejde med musik og mennesker, fx som musiklærer, journalist, kommunikationsarbejder eller eventkoordinator på en festival, så er denne studie-retning måske noget for dig.

MUSIKSTUDIERETNINGEN

FÆLLESSKAB OG SAMMENSPIL

Noah er meget social og vil gerne gå i en musikklasse, da han har hørt, at der er et helt særligt sammenhold. Han lytter meget til musik i sin hverdag. Han har sunget lidt, og kunne godt tænke sig at lære at spille klaver. Måske vil han arbejde med musikbegivenheder i fremtiden, men han har ikke besluttet sig endnu. Det er han rolig ved, fordi denne studieretning åbner mange døre på universitetet.

STUDIERETNINGSFAG
MUSIK A
ENGELSK A

KAN DU LIDE AT SPILLE OG/ELLER SYNGE?

På denne studieretning kommer du både til at synge og spille, og du lærer at tage stilling til din egen rolle i sammenspillet. Vi går desuden i dybden med praktisk musik, musikteori, grammatik og analyse, og vi arbejder med, hvordan kultur og samfundsforhold udtrykkes i sprog og musik.

Du kommer til at tænke ud af boksen og være kreativ og innovativ, når du sammen med din klasse indgår i projekter, studieindspilning og optrædener til bl.a. forårskoncert. Du lærer hvordan man samarbejder, indgår i elevstyrede processer, og hvordan man fremfører musik for andre.

Vi arbejder med forskellige former for skriftlig og mundtlig analyse i både musik og engelsk. Du behøver ikke at være ekspert på et instrument for at starte – vi er i skole for at lære sammen!

Er du særlig interesseret i

idræt & samfundsforhold?

Drømmer du fx om at blive advokat, fysioterapeut, idrætslærer, psykolog eller økonom, så er denne studieretning måske noget for dig.

På Slagelse Gymnasium kan du dyrke idræt på eliteniveau samtidig med, at du tager en studentereksamen.

Slagelse Gymnasium er Team Danmark uddannelsespartner. Det betyder, at hvis du er elitesportsudøver, så får du hos os optimale muligheder for at tage en studentereksamen fra stx eller hf samtidig med, at du fortsat kan dyrke din sport på eliteniveau.

Du får herunder adgang til Team Danmarks E-learnings materialer inden for sportspsykolgi, sportsernæring og skadebehandling.

Du kan også vælge at blive Talent- og Eliteelev, da Slagelse Gymnasium er med i Slagelse Talent- og Eliteordning. Her får du en lang række sportslige og uddannelsesmæssige muligheder i forhold til bl.a. behandlernetværk og adgang til en række træningsfaciliteter.

Hold dig opdateret på ansøgningsfristen for at blive Talent- og Eliteelev for skoleåret 22/23.

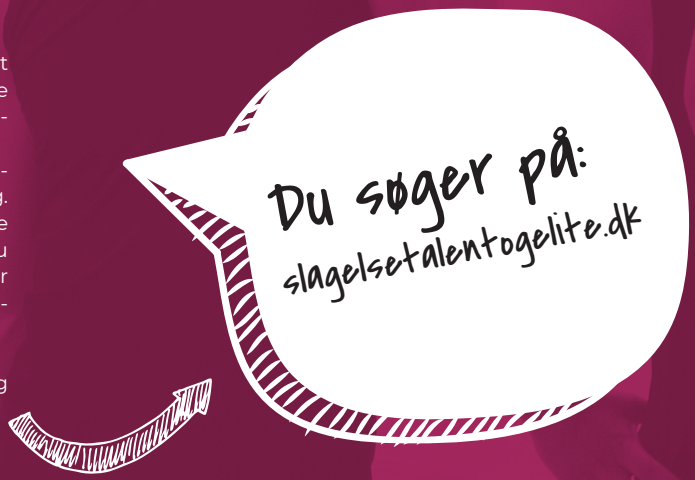

IDRÆTSSTUDIERETNINGEN

IDRÆT OG SAMFUND

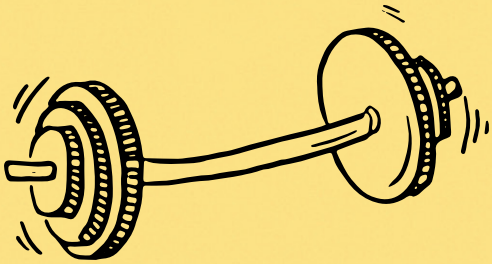

Malte er glad for at dyrke idræt og vil gerne vide mere om, hvordan kroppen fungerer. Han har tidligere prøvet flere forskellige idrætsgrene og synes generelt at det er dejligt at bevæge sig. Efter sin uddannelse vil han fortsætte med at dyrke sport og måske studere idræt på universitetet.

STUDIERETNINGSFAG
IDRÆT A
SAMFUNDSFAG A
MATEMATIK B

KAN DU LIDE AT BEVÆGE DIG?

På denne studieretning får du indsigt i, hvordan kroppen fungerer, når du træner. Men vi går også i dybden med, hvorfor vi dyrker idræt, og hvem der dyrker idræt. Vi vil arbejde med mange forskellige idrætsdiscipliner og hele tiden koble dem til videnskabelige tilgange om idræt.

Det kan være, at du interesserer dig for, hvordan samfundet fungerer og hænger sammen både økonomisk, politisk og socialt. Du kommer til at lære at tage stilling til mange politiske spørgsmål og kunne diskutere dem nuanceret med et teoretisk udgangspunkt.

På studieretningen kommer du også til at skulle tænke ud af boksen og tænke kreativt og innovativt, når vi udvikler idrætten i et bredt samarbejde med Slagelse Kommune, foreninger og andre skoler.

Er du særlig interesseret i

samfundsforhold & politik?

Drømmer du fx om at blive sociolog, antropolog, journalist eller virksomhedsøkonom, er en af disse studieretninger måske noget for dig.

DEN SAMFUNDSØKONOMISKE STUDIERETNING

TAL OG SAMFUND

Nicolai følger fra tid til anden med i, hvad der sker i samfundet, og vil gerne vide mere om, hvordan Danmark passer ind med resten af verden. Han interesserer sig lidt for aktier og investeringer og hvordan markeder påvirker handlen på de globale aktiemarkeder. Efter gymnasiet overvejer Nicolai at læse økonomi eller statskundskab.

STUDIERETNINGSFAG
SAMFUNDSFAG A
MATEMATIK A

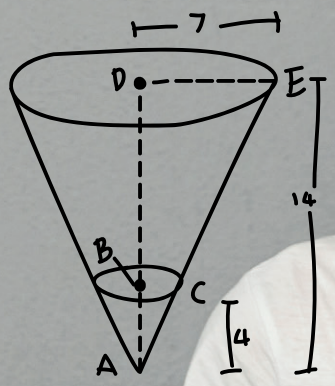

ER DU INTERESSERET I SAMFUND OG GLOBALE MARKEDER?

Så er denne studieretning noget for dig. Du vil få viden om hvordan samfundet er opbygget både politisk, socialt og økonomisk. Vi vil gå i dybden med de økonomiske strukturer i samfundet og se på, hvordan meningsmålinger og statistik kan give et indblik i folks adfærd, holdninger og værdier. Du vil lære om, hvordan matematikken kan hjælpe dig med at forstå den verden, der omgiver os alle sammen.

Matematikken og samfundsfaget ligger tæt op ad hinanden i denne studieretning. De kommer til at give dig et knivskarpt syn på håndgribelige problemstillinger, som virksomheder og verdenssamfundet møder i vores tid. Det kan fx være klima, amerikansk valg og ligestilling.

$$(x+y)^2-(x-y)^2$$

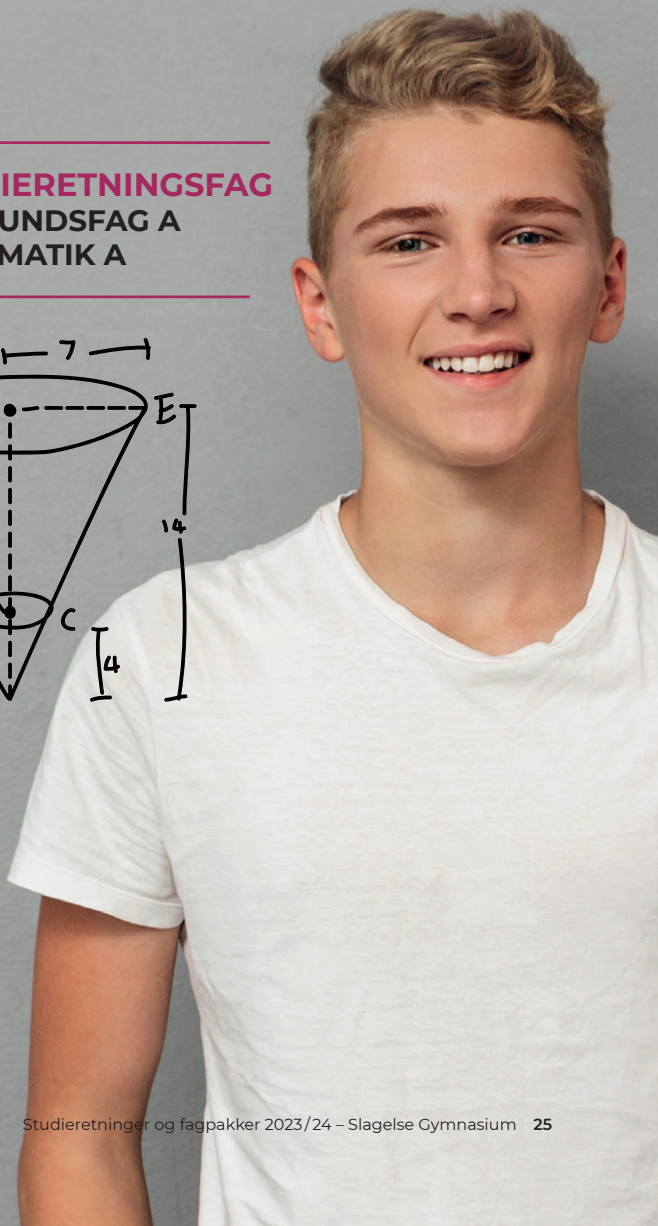

DEN SAMFUNDSSPROGLIGE STUDIERETNING

SPROG OG SAMFUND

STUDIERETNINGSFAG
SAMFUNDSFAG A
ENGELSK A

Maja er glad for at tale engelsk og er meget interesseret i internationale forhold som fx globale kvinderettigheder og klimaforandringer. I sin fritid bruger hun tid på sociale medier, og vil gerne lære mere om deres rolle i samfundet og hvordan de påvirker hende selv. Hun overvejer at studere engelsk eller statskundskab og vil gerne arbejde i en NGO.

ER DU INTERESSERET I VERDENSSAMFUNDET OG FORSKELLIGE KULTURER?

Så er denne studieretning noget for dig. I engelsk kommer du til at arbejde med sproget og kulturen i de mange engelsksprogede lande. Vi læser forskellige tekster lige fra noveller, digte, romaner og klassiske teaterstykker til taler og tweets fra politikere i Storbritannien og USA.

I samfundsfag vil du lære om samfundets opbygning og fællesskaber i Danmark og i den engelsksprogede verden. Vi ser på de forskellige samfunds politiske ideologier, økonomiske modeller og sociale og kulturelle. Begge studieretningsfag spiller sammen om at gøre dig god til at belyse aktuelle, vigtige problemstillinger som ligestilling, kvinders rettigheder og klimaforandringer.

Er du særlig interesseret i

engelsk & samfundsforhold?

Drømmer du om at arbejde i et internationalt perspektiv, fx som jurist, merkonom, journalist eller økonom, så er denne studieretning måske noget for dig.

Slagelse Gymnasium har venskabsskoler i hele verden

Slagelse Gymnasium er en del af netværket Globale Gymnasier, som arbejder med uddannelse og dannelse i et globalt perspektiv.

Udover vores internationale linje Global Society Class (GSC) tilbyder vi også en lang række forskellige internationale udvekslinger.

Vi har også en venskabsskole i Concord, Boston i USA. I Concord er vores elever privat indkvarteret, og det samme er tilfældet, når eleverne kommer her. For de af vores elever, der har valgt italiensk som andet fremmedsprog, har vi også en udvekslingsordning med vores venskabsskole i Italien. Vi har derudover startet et samarbejde med en skole på Gran Canaria, hvor udvalgte elever har mulighed for at deltage i kulturmøder. Vi arbejder løbende på at få flere internationale venskabsskoler, så flere af vores elever kan få mulighed for at deltage i udvekslingsprojekter.

GLOBAL SOCIETY CLASS

VERDEN PÅ ENGELSK

August er glad for at tale engelsk, og det får han virkelig lov til, da der undervises på engelsk i stedet for dansk i mange fag på denne studieretning. Han ønsker at blive et engageret og klogt menneske i den internationale verden, der både forstår hvordan virksomheder, lande og globale markeder fungerer. Han håber på at kunne gøre en forskel også ift. problemstillinger som globale klimaforandringer og ulighed. Han overvejer at læse miljøvidenskab på universitetet.

STUDIERETNINGSFAG
ENGELSK A
SAMFUNDSFAG A

ER DU NYSGERRIG PÅ DEN INTERNATIONALE VERDEN?

På Global Society Class bliver du skarp til verdenssproget engelsk. Mange fag i studieretningen beskæftiger sig med internationale problemer som fx international politik, global konflikthåndtering og klimaforandringer.

Du vil komme ud på rejser, hvor du får lov at reflektere over og arbejde med forskellige udfordringer på egen hånd. Du får adgang til de fleste samfundsvidenskabelige, økonomiske og humanistiske uddannelser og får muligheden for at blive en nuanceret og dygtig verdensborger.

VALGFAG PÅ STX

Valgfag **A-niveau**

Biologi
Engelsk
Fysik
Kemi
Matematik
Samfundsfag
Tysk-fortsætter

Valgfag **B-niveau**

Biologi
Filosofi
Fysik (kun i 3.g)
Idræt (kun i 3.g)
Informatik
Kemi
Latin
Naturgeografi
Psykologi
Religion (kun i 3.g)
Samfundsfag

Det valgte kreative fag på B-niveau – billedkunst, drama, mediefag, musik.

Valgfag **C-niveau**

Astronomi
Erhvervsøkonomi
Filosofi
Latin
Psykologi
Statistik

Et ikke tidligere valgt kreativt fag – billedkunst, drama, mediefag, musik

Naturvidenskabeligt valgfag på **C- niveau**

Biologi
Informatik
Kemi
Naturgeografi

AKADEMIET FOR TALENTFULDE UNGE

ATU har givet os bredere perspektiver på mange områder. Vi har været til workshops, som omhandler alt fra det naturfaglige til det samfundsfaglige. Man får nogle helt anderledes udfordringer og får uddybet viden i emner, som man ikke lige har om i hverdagen. Derudover er det en kæmpe hjælp til fremtidig uddannelse, da man får et bevis på, at man har gjort noget ekstra.

- Jessica, Ida og Emmely.

SLAGELSE TALENT OG ELITE

Efter jeg er blevet en del af Slagelse Talent og Elite, har jeg fået meget bedre mulighed for at kombinere min sport med min skolegang. Jeg oplever en meget stor opbakning fra lærernes side. Samtidigt har jeg udviklet mig til at blive en meget bedre cykelrytter, da jeg ikke på samme måde stresser over skolen og føler, at jeg har tid til min træning. For eksempel har jeg fået bedre mulighed for at prioritere dage med løb frem for at være i skole.

- Emma fra idrætsstudieretningen.

Inden du vælger fagpakke og valgfag, kan du orientere dig om de specifikke adgangskrav til optagelse på de videregående uddannelser på adgangskortet.

www.ug.dk/adgangskortet

En hf-studentereksamen fra Slagelse Gymnasium **åbner mange døre**

Du kan blive bioanalytiker, lærer, pædagog, sygeplejerske, multimediedesigner, fysioterapeut og meget, meget mere.

Din hf-eksamen er rettet mod de korte og mellemlange videregående uddannelser.

På Slagelse Gymnasium tilbyder vi syv forskellige fagpakker, som du skal vælge en af, men du skal først træffe dit valg efter et halvt år på gymnasiet. Du vil inden dit valg få grundig vejledning i, hvad der er det helt rigtige for dig. Vi vil både tale om dine fremtidsønsker og drømme, men vi vil også tale om, hvad du har rigtig meget talent for, så du kan træffe det helt rigtige valg. **Dit vigtigste valg, inden du bliver optaget her på Slagelse Gymnasium, er derfor dit valg af dit kreative fag: billedkunst, drama, idræt, mediefag eller musik (se side 6).**

Optagelse på hf

- Du skal være erklæret uddannelsesparat og have udfyldt en uddannelsesplan.
- Du skal ved folkeskolens afgangseksamen bestå og bekræfte det faglige niveau fra uddannelsesparathedsvurderingen.
- Er du ikke vurderet uddannelsesparat, kan du alligevel blive optaget efter en konkret vurdering på baggrund af dine karakterer eller en optagelsesprøve.

Du ansøger gennem **www.optagelse.dk.** Hvis du ønsker at tage en hf-uddannelse, skal du foretage et valg, før du starter:

- Du skal, vælge et af disse fag: billedkunst, drama, idræt, mediefag eller musik, som du skal have i 1. semester.

Obligatoriske fag i hf

De obligatoriske fag i hf udover det valg, som er beskrevet ovenfor, er dansk, engelsk, matematik, kultur- og samfundsfaggruppen og den naturvidenskabelige faggruppe. Kultur- og samfundsfaggruppen indeholder fagene historie, religion og samfundsfag. Den naturvidenskabelige faggruppe indeholder fagene biologi, kemi, og geografi. Allerede i 2. semester (foråret) vil du, hvis vi har mulighed for at rejse, blive tilbudt en studietur, som du selv skal betale.

HF-fagpakkevalg

Når du et halvt år efter du er startet på gymnasiet skal træffe dit valg om den fagpakke, du gerne vil på, skal du afgive to ønsker, som vi behandler som ligeværdige. I den forstand er der ikke et fagpakkevalg, der har førsteprioritet. Dine to valg vægtes ens.

Projekt- og praktikforløb

I løbet af dine to år på hf skal du indgå i fire projekt- og praktikforløb. Forløbene foregår nogle gange på skolen, andre gange i et samarbejde med videregående uddannelser eller virksomheder.

Forløbene skal støtte dig i at vælge den helt rigtige hf-fagpakke og dermed det helt rigtige uddannelsesspor for dig. Derudover skal du vælge et valgfag.

hf fagpakker

Før du læser om vores fire fagpakker, minder vi om, at dit vigtigste valg, inden du starter, er mellem fagene billedkunst, drama, idræt, mediefag eller musik. Du SKAL have et af disse fag på C-niveau.

MENNESKER & NATUR

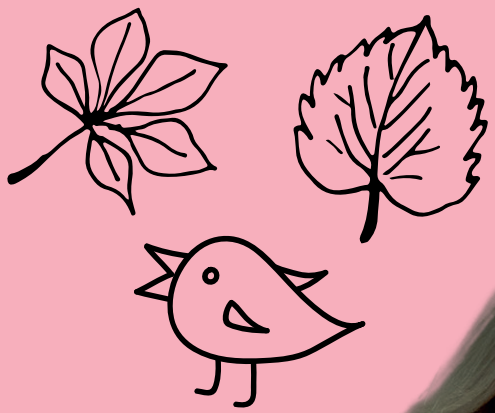

Fagpakken har fokus på job og uddannelse inden for områder, hvor du vil blive dygtig til at arbejde med mennesker og naturfaglige opgaver. Når Victoria bliver færdiguddannet, vil hun være tandplejer. Man kan med denne fagpakke også blive sygeplejerske, diætist, radiograf, natur- & kulturformidler og ergo- eller fysioterapeut.

FAGPAKKEFAG

BIOLOGI B
PSYKOLOGI C

Denne fagpakke kombinerer natur og kultur, mennesker og medicin. Du vil blive dygtig til begge ting og blive i stand til at bygge bro mellem dem. I mange af de erhverv, der er nævnt ovenfor, er det netop blandingen af at hjælpe mennesker både mentalt og fysisk, der er nøglen til det gode arbejde.

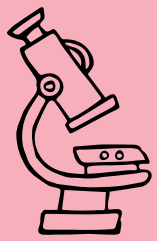

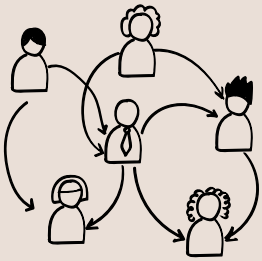

INDIVID & SAMFUND

Fagpakken har fokus på job og uddannelser, hvor du har meget kontakt med mennesker. Når Zahraa bliver færdiguddannet, vil hun ud og arbejde med og hjælpe unge mennesker - fx som pædagog eller i en institution. Man kan med denne fagpakke også blive lærer eller socialrådgiver.

FAGPAKKEFAG

SAMFUNDSFAG B
PSYKOLOGI C

I samfundsfag får du viden om, hvordan samfundet er organiseret, og om hvordan du kan være en vigtig medspiller i samfundets udvikling. I psykologi får du en grundlæggende indsigt i den menneskelige udvikling og i forskellige adfærdsmønstre.

OBS!

Ønsker du at vælge psykologi B som valgfag i 2. hf, skal du vælge denne fagpakke.

Hf

Hvis du ønsker en hurtig gymnasial uddannelse med meget socialt liv, er det hf på Slagelse Gymnasium, du **skal** vælge. Hf på SG indeholder mange forskellige fagpakker, og du kan være sikker på, at der er en retning lige for dig. Jeg synes det er en mangfoldig uddannelse med plads til alle mennesker uanset baggrund eller behov.

– Luna Kiner, hf elev.

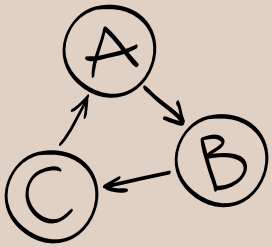

SAMFUND & BUSINESS

Fagpakken har fokus på job og uddannelser inden for handel og kontor. Når Silas bliver færdiguddannet, vil han være selvstændig. Måske vil han åbne sin egen frisørsalon, men det kunne også være noget andet. Man kan med denne fagpakke også blive regnskabsmedarbejder, ejendomsmægler, kontorfunktionær eller finansøkonom.

FAGPAKKEFAG

SAMFUNDSFAG B
ERHVERVSØKONOMI C

Samfundsfag giver dig viden om, hvordan samfundet er organiseret, og klæder dig på til at skulle være en vigtig medspiller i samfundet. Erhvervsøkonomi giver dig en grundlæggende indsigt i virksomheders økonomi og samspil med omverdenen.

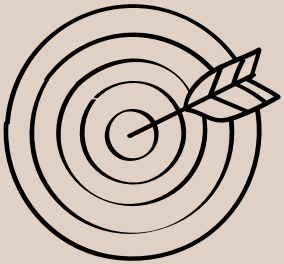

MENNESKER & KULTUR

Fagpakken har fokus på job og uddannelser, hvor du vil blive dygtig til at have kontakt med mange forskellige mennesker, der har mange forskellige syn på verden. Celina og Dwien overvejer at blive hhv. sygeplejerske og pædagog, men er ikke helt sikre endnu. Med denne fagpakke kan man bl.a. også blive socialrådgiver, lærer eller politibetjent.

FAGPAKKEFAG

RELIGION B
PSYKOLOGI C

Pakkens to fag giver dig en god forståelse for menneskelig udvikling og adfærdsmønstre, ligesom du får viden om forskellige kulturer og religioner og deres kulturelle og religiøse betydning for menneskers adfærd og forestillinger.

HF BLOKOVERSIGT

2. hf og fagpakker	**2. hf 2.semester**	DaA	EnB									Fagpakke B	Fagpakke C		Frit B valg
	2. hf 1. semester	DaA	EnB	HiB (KS)	SaC (KS)	Re (KS)						Fagpakke B	Fagpakke C	Projekt/praktik	Frit B valg
1. hf	**1. hf 2. semester**	DaA	EnB	HiB (KS)	SaC (KS)	ReC (KS)	MaC	BiC (NF)	KeC (NF)	NgC (NF)				Projekt/praktik	
	1. hf 1. semester	DaA	EnB	HiB (KS)			MaC	BiC (NF)	KeC (NF)	NgC (NF)	Kunst C eller IdC			Projekt/praktik	

Fagpakkevalg Frit valg efter interesse

VIGTIGT!

Hvis du vil vælge en fagpakke med idræt B, så er det en forudsætning, at du til 1. hf vælger idræt C.
Indeholder din fagpakke to fag på B-niveau, kan du nøjes med et frit valgfag på C-niveau.
Indeholder din fagpakke et fag på C-niveau, skal du have et frit valgfag på B-niveau.

VALGFAG PÅ HF

Valgfag **B-niveau**

Biologi
Kemi
Matematik
Naturgeografi
Psykologi*
Religion
Samfundsfag

Du kan vælge at opgradere idræt eller det kreative fag, som du valgte i 1.hf, til B-niveau.

*) Psykologi B kan kun opgraderes af de elever som har valgt fagpakken "Individ og samfund". Det betyder også, at C- og B-niveau skal læses samtidig i 2. hf.

STUDIELIVPÅ SG

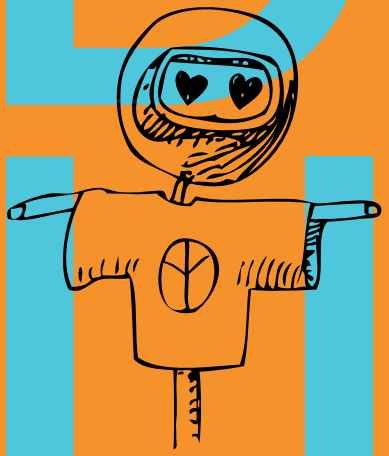

GNISTEN

SG'S SKOLEBLAD

På Gnisten skriver vi debatindlæg, nyhedsartikler og filmanmeldelser, men mest af alt skriver vi om, hvad end vi har på hjerte. Hos Gnisten er vi et stærkt fællesskab, netop fordi vi alle har noget på hjerte, og fordi vi alle har forskellige meninger om forskellige ting. Vi fejrer, at vi ikke er ens, og så hygger vi os rigtig meget imens.

- Smilla fra stx.

PÅ SG KAN DU ...

deltage i mange spændende fællesarrangementer, fx forårskoncerten, musicalen eller se Champions League kampe med dine venner arrangeret af Sportsudvalget.

PÅ SG KAN DU ...

være med på skolens mange forskellige idrætshold, fx volley, fodbold, håndbold og atletik. Idrætsholdene deltager i forskellige gymnasieturneringer i løbet af skoleåret.

MUSICAL

Som deltager i musicalen får vi elever mulighed for at udfolde os kunstnerisk i en større skala. Vi sætter hver vores præg på det endelige resultat, om man synger i kor, er skuespiller eller står for scenografien. Sidste år var jeg så heldig at få hovedrollen som Jude i en produktion af Beatles-musicallen *All You Need Is Love*. Det var en kæmpe oplevelse. Jeg sang flere sange, havde et væld af skuespilsscener og skulle også danse. Det var så sjovt! Musicalen var en stor oplevelse. Og fællesskabet er enestående!

- Tristan fra den naturvidenskabelige studieretning

PÅ SG KAN DU ...

være en del af "Lyd og lys", der sørger for, at der er tjek på lyden ved morgensamlinger og andre vigtige arrangementer som fx forårskoncert og musical.

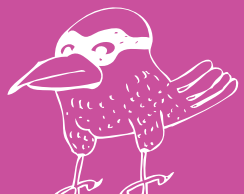

SÆT DIT AFTRYK

STIL OP TIL ELEVRÅDET

Hvis du gerne vil sætte dit aftryk på Slagelse Gymnasium, så bliv valgt ind i elevrådet og gør en forskel. En forskel, der har betydning for dig og de fremtidige elever på SG. I elevrådet kæmper vi for indflydelse. Vi er elevernes talerør, og derfor skal vi være med i beslutningerne om skolen. Med elevdemokrati er vi med til at sikre vores rettigheder og gøre skolen til et bedre sted."

- Kajan Kathiravel 3x.

Elevrådet

Elevrådet er stedet, hvor du kan påvirke livet på Slagelse Gymnasium, stedet hvor du kan debattere frit, stedet hvor du kan komme med dine problemer og løsninger, stedet hvor du kan ændre noget, men frem for alt er elevrådet stedet, hvor din stemme bliver hørt. Elevrådet er en vigtig del af Slagelse Gymnasium.

SoMe UDVALGET

Er sociale medier noget for dig? Så er SoMe-udvalget også! Vi holder alle opdateret om fede ting på skolen, når vi skaber Slagelse Gymnasiums ansigt på Facebook og Instagram. Du bliver en del af et fedt fællesskab med en gruppe talentfulde unge, som har interesse for sociale medier, fotografering, social media-marketing, sprog og udvikling af kreative ideer. Er du opfindsom, kreativ og har lyst til at være med backstage på skolens sociale medier, så er SoMe-udvalget det helt rigtige for dig!

Selma & Ilayda fra stx.

CAFÉ

Café er et af de to festudvalg, som findes på SG. I starten af hvert skoleår laver vi - når der ikke lige er en pandemi - auditions, hvor vi rekrutterer nye medlemmer. Især når man er ny på SG, giver det så meget mening at blive medlem af et udvalg. I Café får du mulighed for at lære nye elever at kende på de forskellige årgange, og så bliver man også en del af det fedeste fælleskab, der findes på SG!

- Karl
forperson for Café

ADK
SG'S FESTUDVALG

ADK er et udvalg, hvor der er plads til forskelligheder. I gamle dage betød det "Almen DiskussionsKlub", men i dag er det SG's festudvalg. Målet for alle medlemmer er at få skabt de fedeste fester på gymnasiet med populære kunstnere og godt humør! Vi holder en masse festarrangementer, hvor vi dyrker fællesskabet og alle er i centrum. Så hvis du søger nye bekendtskaber, indflydelse på fester og et stærkt sammenhold, så er ADK-udvalget noget for dig!

- Kalle forperson for ADK

F.E.S.T

slagelse-gym.dk

Slagelse Gymnasium

slagelse_gymnasium

Kom og mød os!

Hold dig opdateret om Åbent Hus og vores besøg i grundskolen på vores hjemmeside, Facebook & Instagram.

Vores samarbejdspartnere:

Globale Gymnasier

SLAGELSE TALENT & ELITE

TEAM DANMARK

eliteidrætsgymnasier.dk

Slagelse Gymnasium

Willemoesvej 2A / 4200 Slagelse / Telefon 5855 5959 / slagelse-gym.dk